Вилла на продажа в Bordighera
€ 2.900.000
Код (референс) 3V78

424 м2 | Ванный комнаты: 3 | Комнаты: 6 | Общее количество комнат: 14

Виллы с видом на море в Италии, Лигурия, Бордигере.

На панорамной возвышенности города Бордигера - Западная Лигурия, в абсолютной тишине и приватности, продается престижная вилла недавней постройки в Италии, с восхитительным видом на море, Лазурный Берег Франции и Княжество Монако.

Вилла с видом на море в продаже в Италии, Лигурия, Бордигера, имеет 3 этажа, на которых расположены:
первый: просторный салон-гостиная с камином и выходом на портиковую террасу и в сад, полностью оборудованная, современная кухня, комната и санузел;
второй: спальня хозяина с гардеробной и приватной ванной комнатой, 2 комнаты и санузел;
цокольный: прачечная, кладовая, большое подсобное помещение и гараж на 4 авто.

Престижная вилла с видом на море в Италии, Лигурия, Бордигере, построена с использованием современных технологий и высококачественных и дорогостоящих отдлелочных материалов.
В связи с чем, имеет наивысший класс энергоэффективности «А+»!

Дополняет виллу с видом на море в продаже в Италии, Лигурия, Бордигере, восхитительный сад, площадью 1 800 м.кв. со взрослыми средиземноморскими соснами, идеальным английским газоном и типичной лигурийской растительностью.

Также на территории сада, имеется двухэтажный домик для гостей, площадью 84 м.кв. и открытая гидромассажная ванна с видом на море и пейзажные склоны Итальянских Альп.

Информация про объект

Комнаты: 6

Ванный комнаты: 3

Общее количество комнат: 14

Этаж: На несколько этажей

Автономное отопление: Автономный

Парковка для автомобиля: Закрытое

Балконы: Есть

Терраса: Есть

Сад: Частный, 1.800 м2

Гараж: Четыре машиноместа, 39 м2

Характеристики

Погреб для вина

Кондиционер

вид на море

Расстояние от моря: 2,5 Km

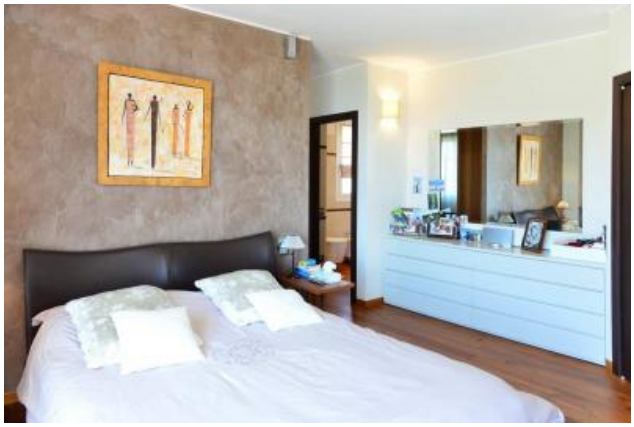

LiguriaHomes Casamare Bordighera
Via Vittorio Emanuele 96 - Bordighera (IM) - Телефон +39 0184264764
bordighera@casamare.net - https://www.liguriahomes.ru/ru
ИНН 01056840083