Квартира на продажа в Bordighera
€ 650.000
Код (референс) 3Q32

165 м2 | Ванный комнаты: 2 | Комнаты: 3 | Общее количество комнат: 6

Продажа квартир в исторической вилле с приватным садом у моря в Бордигере, Лигурия, Италия.

В центральном районе очаровательного курортного городка Бордигера, расположенного всего в получасе езды от Княжества Монако и аэропорта Ниццы, рядом со всей городской инфраструктурой: магазины, рестораны, бары и кафе, продается большая квартира в исторической вилле со своим частным садом и террасой рядом с морем и пляжами в Италии, регион Лигурия.

Четырехкомнатная квартира в исторической вилле с приватным приусадебным участком в продаже в Италии, Лигурия, Бордигера, состоит из 2-ух этажей, на которых находятся:
- первый - цокольный: имеет двойной вход - как по лестнице с этажа выше, так и отдельный, со стороны улицы. Состоит из одного просторного помещения много целевого назначения и ванной комнаты;
- второй: гостиная, кухня, 3 сплальни, ванная комната и просторная терраса с видами в сад.

Также, в цену включен приватный гаражный бокс.

Сертификаты

Класс энергоэффективности: E

Информация про объект

Комнаты: 3

Ванный комнаты: 2

Общее количество комнат: 6

Этаж: Первый этаж

Автономное отопление: Автономный

Лифт: Да

Терраса: Есть

Сад: Частный, 200 м2

Гараж: Одно машиноместо, 23 м2

Характеристики

Расстояние от моря: 250 mt

Поблизости

Гимнастический зал	Теннисные корты	Велосипедные дорожки	Игровые площадки
Траспорт	Кафе	Почтовые офисы	

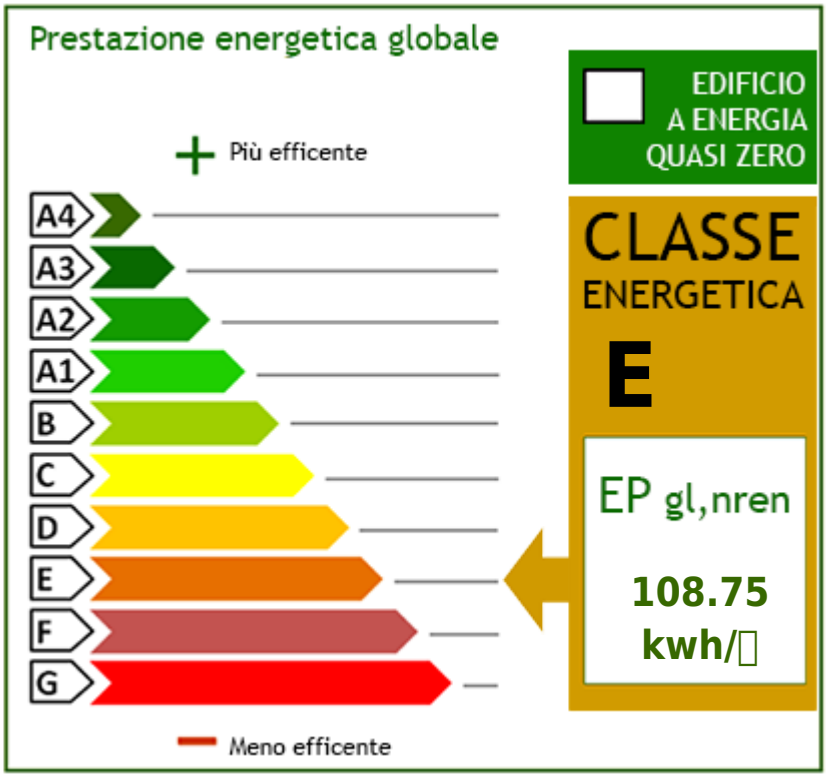

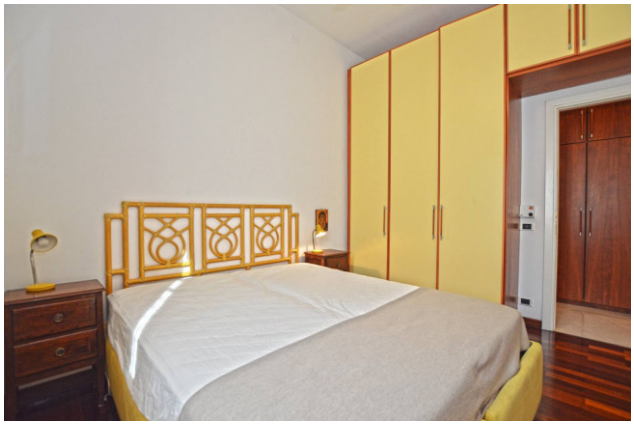

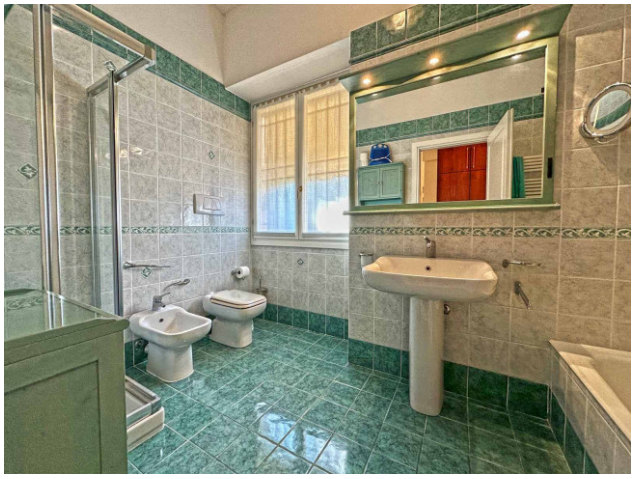

LiguriaHomes Casamare Bordighera
Via Vittorio Emanuele 96 - Bordighera (IM) - Телефон +39 0184264764
bordighera@casamare.net - https://www.liguriahomes.ru/ru
ИНН 01056840083